

8.1 : Annexes à la demande d'examen au cas par cas préalable à la réalisation éventuelle d'une évaluation environnementale

⇒ 8.1.2 : **PLAN DE SITUATION** : Le projet se trouve sur la commune de Villeperdue (37 260), au lieu-dit « La bourde ».

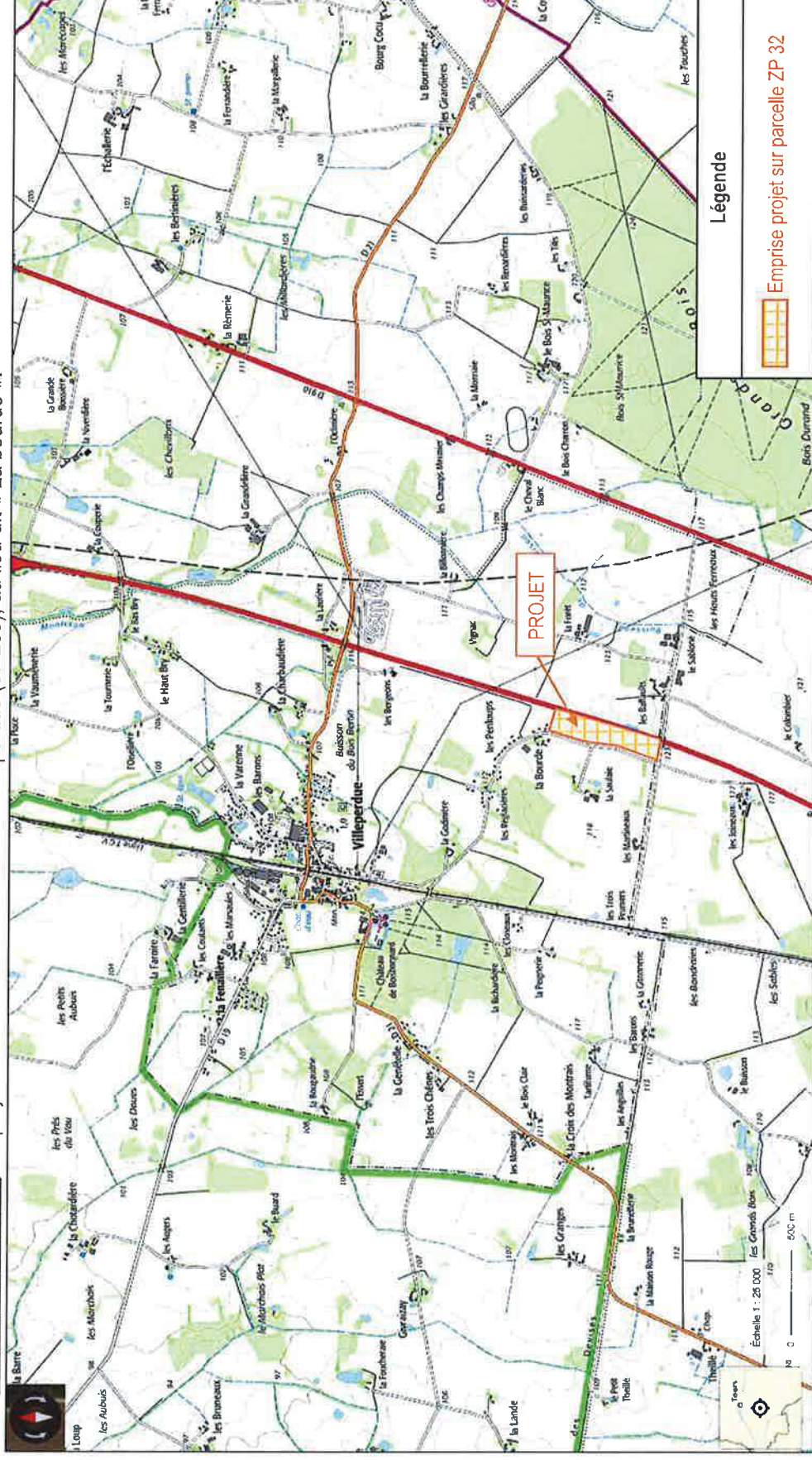

Localisation du projet sur cartographie IGN à l'échelle 1/25 000 (Source fond : Géoportail)

Le projet est localisé sur la parcelle cadastrale ZP 32.

<p>Département : INDRE ET LOIRE</p> <p>Commune : VILLERPERDUE</p>	<p>DIRECTION GÉNÉRALE DES FINANCES PUBLIQUES</p> <p>EXTRAIT DU PLAN CADASTRAL</p>	<p>Le plan visualisé sur cet extrait est géré par le centre des impôts foncier suivant : TOURS 40, rue Edouard Vaillant 37060 37060 TOURS CEDEX 9 tél. 02 47 21 71 62 - fax ptgc.indre-et-loire@dgi.finances.gouv.fr</p>
<p>Section : ZP Feuille : 000 ZP 01</p> <p>Échelle d'origine : 1/2000 Échelle d'édition : 1/2500</p> <p>Date d'édition : 09/05/2019 (fuseau horaire de Paris)</p> <p>Coordonnées en projection : RGF93CC47 ©2017 Ministère de l'Action et des Comptes publics</p>		<p>Cet extrait de plan vous est délivré par :</p> <p>cadastre.gouv.fr</p>

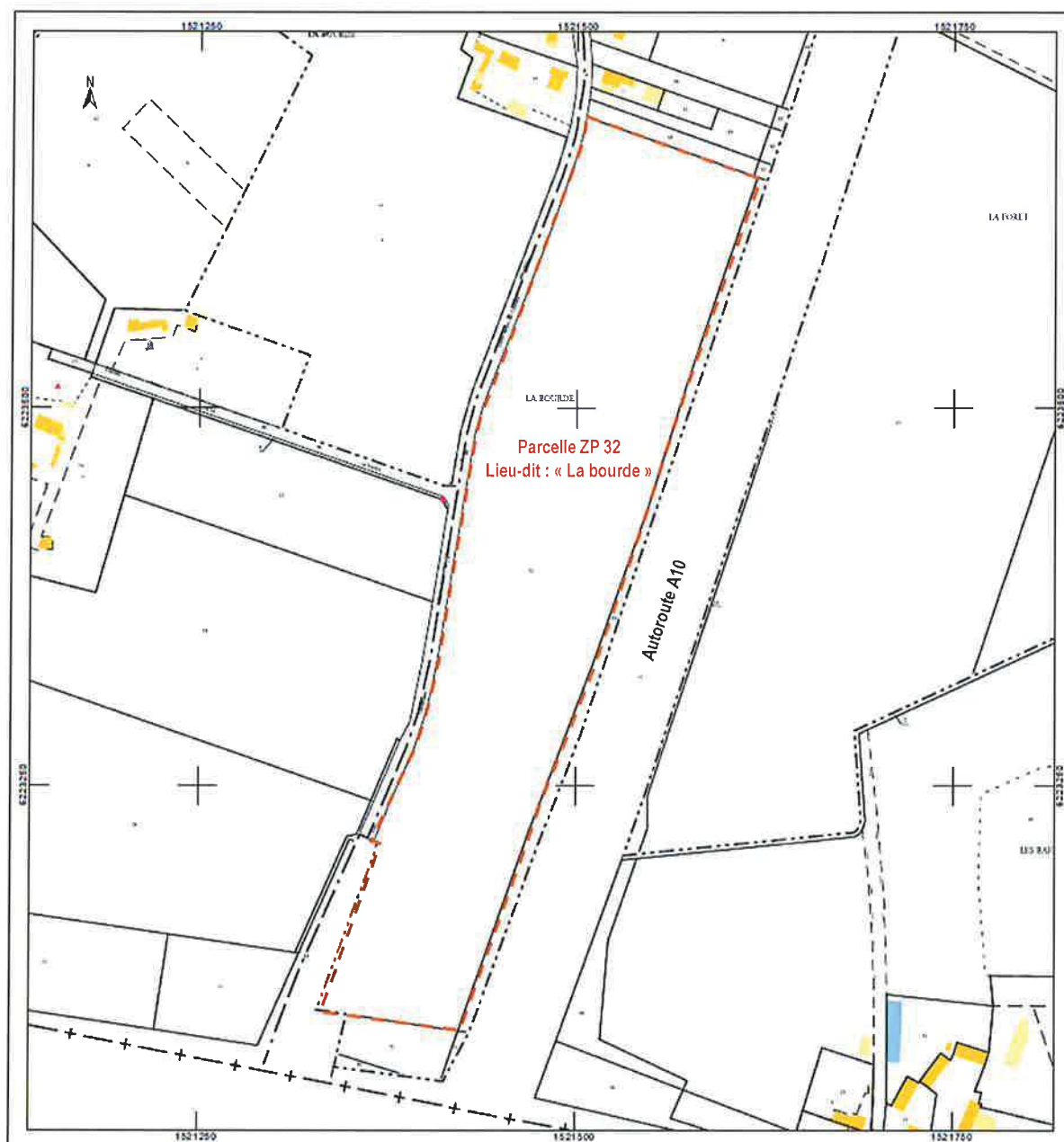

Parcelle cadastrale concernée par le projet (source fond, cadastre.gouv.fr)

⇒ 8.1.3 : PHOTOGRAPHIES PROCHES ET ELOIGNEES :



Localisation du projet et des points de vues sur photographie aérienne (Source fond : Google Maps - 2019)

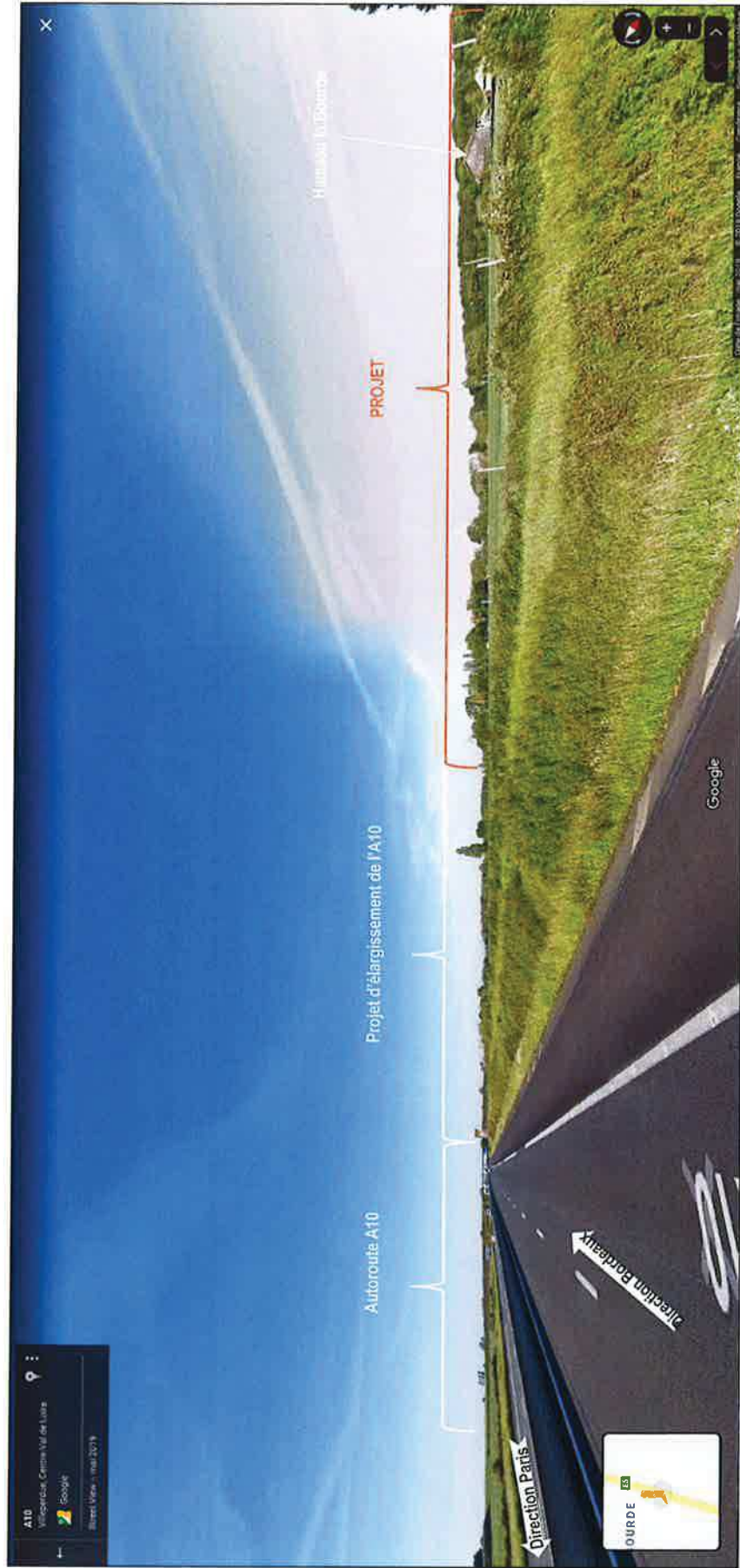

Photographie N°1 – Vue depuis l'A10 vers le Nord-Est du projet – (Date de l'image : Mai 2019 – Source Google Maps)

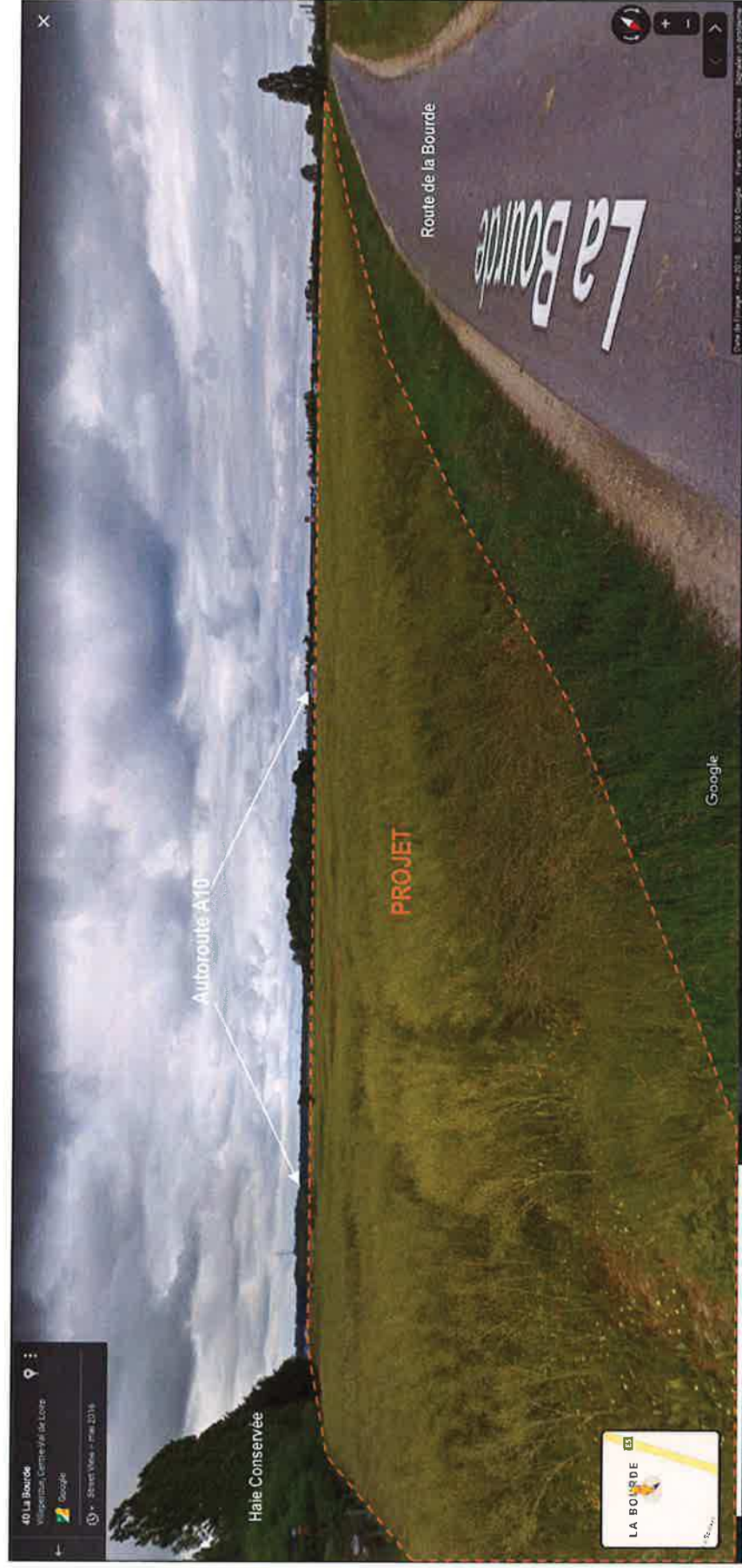

Photographie N°2 – Vue depuis la route de la Bourde vers le Nord-Ouest du projet – (Date de l'image : Mai 2016 – Source Google Maps)



Photographie N°3 – Vue depuis le pont surplombant l'A10 – route des Martineaux, vers le Sud-Est du projet – (Date de l'image : Mai 2016 – Source Google Maps)

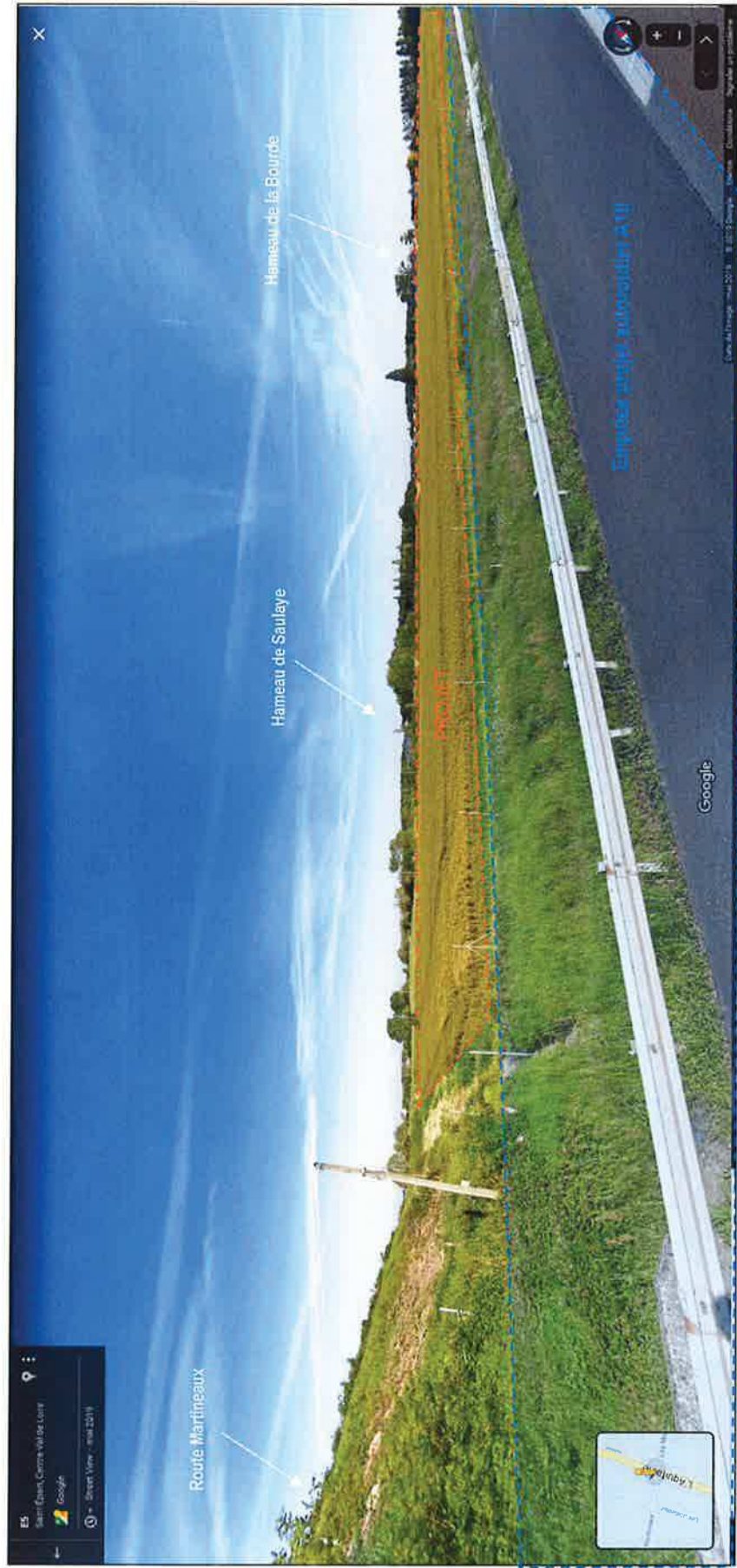

Photographie N°4 – Vue depuis l'A10 sous le pont de la route des Martineaux, vers le Sud-Est du projet – (Date de l'image : Mai 2019 – Source Google Maps)



Photographie N°5 – Vue depuis l'intersection de la route des Martineaux et de la route de la Bourde, vers le Sud-Ouest du projet – (Date de l'image : Mai 2016 – Source Google Maps)

⇒ 8.1.5 : PLAN DES ABORDS dans un rayon de 100 m autour du projet :

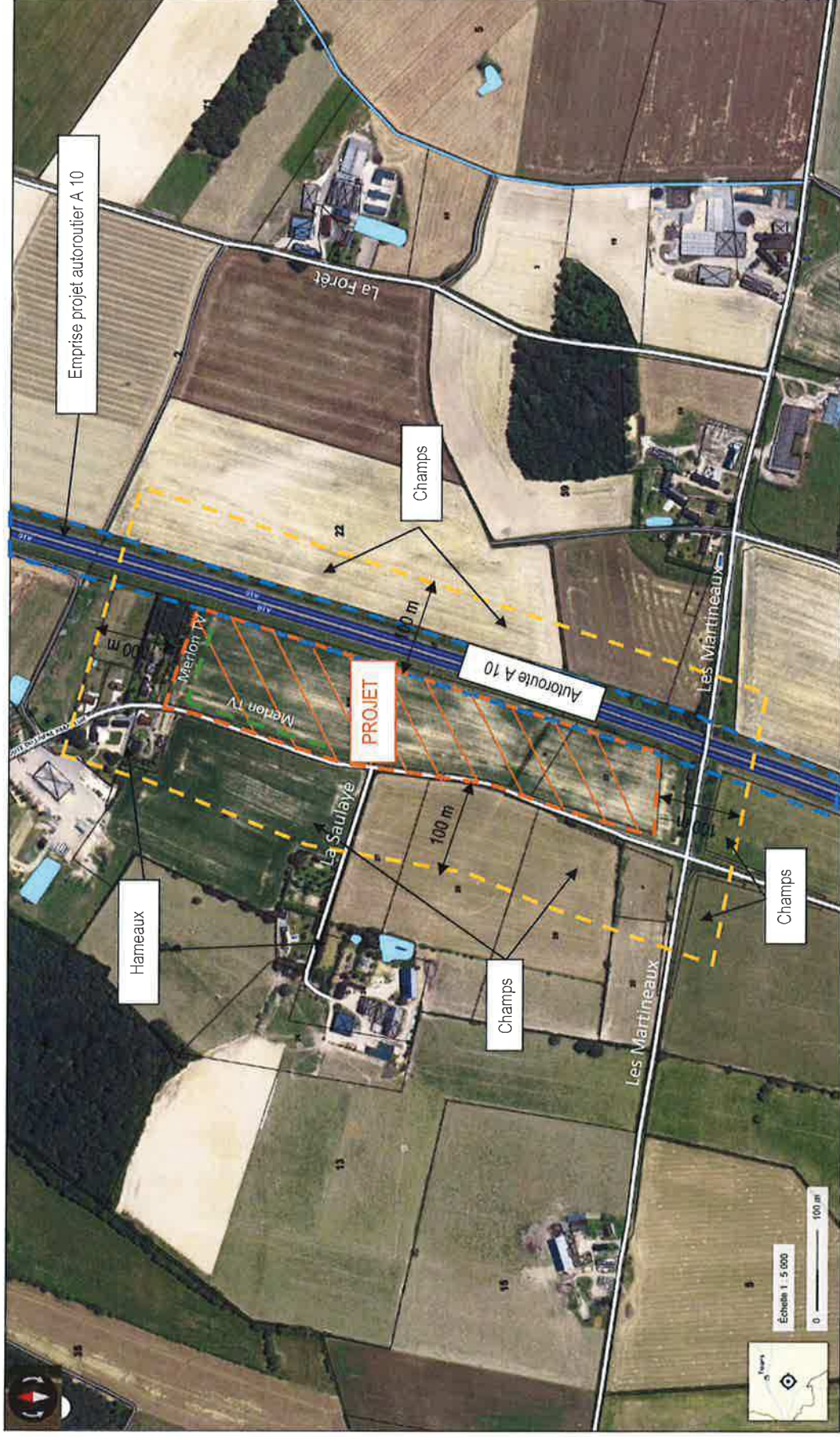

Localisation du projet et abords sur photographie aérienne à l'échelle 1/5 000 (Source fond : Géoportail - 2018)

Demande d'examen au cas par cas préalable à la réalisation éventuelle d'une évaluation environnementale (Annexes) – Lieu-dit « La Bourde » - 37 260 VILLERPERDUE

⇒ 8.1.6. : CARTOGRAPHIE SITUANT LES SITES NATURA 2000 (ZSC) / Parc Naturel Régional / ZNIEFF type 2 à proximité du projet

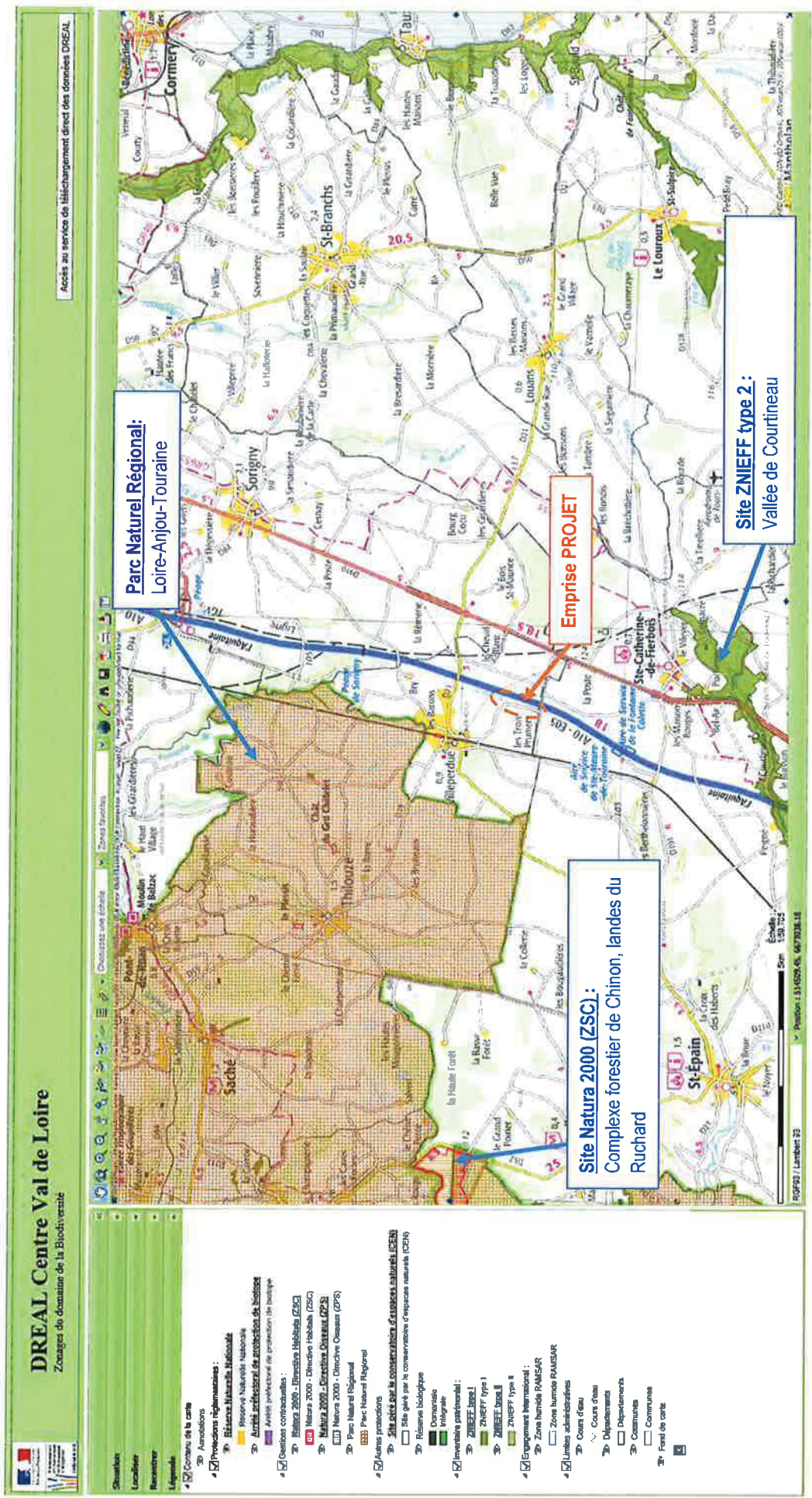

Localisation des sites naturels sur cartographie IGN (Source fond : DREAL Centre Val de Loire – Cartélie Zonages du domaine de la Biodiversité – consulté le 16/09/2019)

Demande d'examen au cas par cas préalable à la réalisation éventuelle d'une évaluation environnementale (Annexes) – Lieu-dit « La Bourde » - 37 260 VILLERPERDUE

Idem ci-dessus avec une échelle plus réduite -

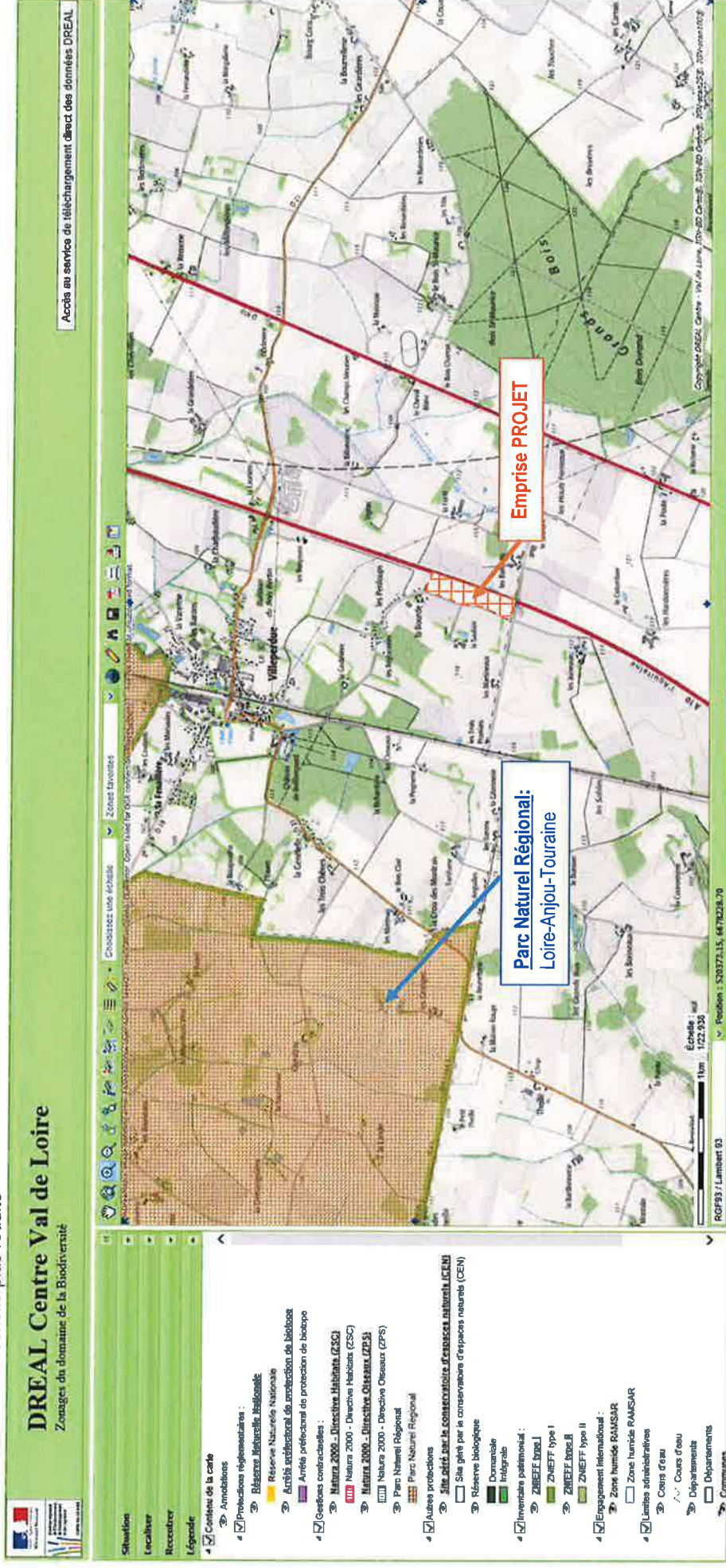

Localisation des sites naturels sur cartographie IGN (Source fond : DREAL Centre Val de Loire – Cartelle Zonages du domaine de la Biodiversité – consulté le 16/09/2019)